

Silenzio di neve

Parole e musica di Marco Maiero

Pastorale

Solo



Bril-la nel mu - schio un fio - re di bri - na, l'a - ria pro - fu - ma di ter - ra e di lu - na;

solo un po' cresc.



ta - ce Be - tlem - me sul - la col - li - na, sot - to un si - len - zio di ne - ve;

Solo



ta - ce Be - tlem - me sul - la col - li - na, sot - to un si - len - zio di ne - ve.

Solo



ta - ce Be - tlem - me sul - la col - li - na, sot - to un si - len - zio di ne - ve.

Tutti P



La not - te san - ta è car - ta di stel - le, la grot - ta fred - da è di sas - si di fiu - me,

Tutti P



La not - te san - ta è car - ta di stel - le, la grot - ta fred - da è di sas - si di fiu - me,

Tutti P



Oh, oh, la grot - ta fred - da è di sas - si di fiu - me,

Tutti P



Oh, oh, oh, oh, oh, oh,

Tutti mf



stret - ti al - la cul - la,

Solo



stret - ti al - la cul - la, pa - glia di so - le, ec - co Giu - sep - pe e Ma - ri - a, stret - ti al - la cul - la,

Solo



stret - ti al - la cul - la, pa - glia di so - le, ec - co Giu - sep - pe e Ma - ri - a, stret - ti al - la cul - la,

Tutti mf

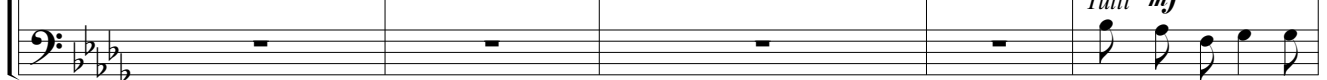

stret - ti al - la cul - la,

ancora cresc. **f**

pa-glia di so - le, ec - co Giu - sep - pe e Ma - ri - a. Can - ta - no gli an - ge - li in cie - lo,

ancora cresc. **f**

pa-glia di so - le, ec - co Giu - sep - pe e Ma - ri - a. Can - ta - no gli an - ge - li in cie - lo,

ancora cresc. **f**

pa-glia di so - le, ec - co Giu - sep - pe e Ma - ri - a. Can - ta - no gli an - ge - li in cie - lo,

ancora cresc. **f**

pa-glia di so - le, ec - co Giu - sep - pe e Ma - ri - a. Oh, _____ can - ta - no,

già s'in - cam - mi - na un pa - sto - re, bril - la il pre - se - pio e na - sce il Re - den - to -

già s'in - cam - mi - na un pa - sto - re, bril - la il pre - se - pio e na - sce il Re - den - to -

già s'in - cam - mi - na un pa - sto - re, bril - la il pre - se - pio e na - sce il Re - den - to -

oh _____ can - ta - no, bril - la il pre - se - pio e na - sce il Re - den - to -

ff

re. Glo - ria, glo - ria, glo - ria, glo - ria, glo - ria al Si - gno - re!

ff

re. Glo - ria, glo - ria, glo - ria, glo - ria, glo - ria al Si - gno - re!

ff

re. Glo - ria, glo - ria, glo - ria, glo - ria, glo - ria al Si - gno - re!

ff

re. Can - ta - no Glo - ria, glo - ria, glo - ria al Si - gno - re!

bril-la il pre-se-pio_e na-sce il Re-den-to re. oh

mf

Bril-la nel mu-schio-un fio-re di bri-na,

bril-la il pre-se-pio_e na-sce il Re-den-to re. oh

gradualmente dim.

gradualmente dim.

l'a-ria pro-fu-ma di ter-ra_e di lu-na; ta-ce Be-tem-me sul-la col-li-na,

gradualmente dim.

l'a-ria pro-fu-ma di ter-ra_e di lu-na; ta-ce Be-tem-me sul-la col-li-na,

gradualmente dim.

l'a-ria pro-fu-ma di ter-ra_e di lu-na; ta-ce Be-tem-me sul-la col-li-na,

oh, oh, oh, oh, ta-ce Be-tem-me sul-la col-li-na,

sot-to un si-len-zio di ne-ve;

Solo

sot-to un si-len-zio di ne-ve; ta-ce Be-tem-me sul-la col-li-na,

Solo

sot-to un si-len-zio di ne-ve; ta-ce Be-tem-me sul-la col-li-na,

bassi tutti

sot-to un si-len-zio di ne-ve; oh, oh, oh, oh,

Tutti pp *rall.* *ppp*

oh, _____

Brilla nel muschio un fiore di brina,
 l'aria profuma di terra e di luna;
 tace Betlemme sulla collina,
 sotto un silenzio di neve.

La notte santa è carta di stelle,
 la grotta fredda è di sassi di fiume,
 stretti alla culla, paglia di sole,
 ecco Giuseppe e Maria.

Cantano gli angeli in cielo,
 già s'incammina un pastore,
 brilla il presepio
 e nasce il Redentore.

Gloria al Signore!